



ภูเก็ต 3วัน 2คืน
ซูเปอร์เซฟ

ทริปกะเฮ เกะราชา เรือสปีดโบ๊ท
หรือ
ทริปกะเฮ เรือสปีดโบ๊ท

รถรับส่งสนามบิน ทริปเที่ยวเกาะ 1 วัน ที่พัก 2 คืน

www.phukettourholiday.com
ใบอนุญาต เลขที่ 32/01128

[@phukettourholiday](https://www.line.me/@phukettourholiday)
[@alltour](https://www.line.me/@alltour)

096-636 4565
085-694 4565

Phuket Tour Holiday เรามีโปรโมชั่นพิเศษสุดๆ “ทัวร์ภูเก็ต โปรซูเปอร์เซฟ “ เป็นแพ็คเกจทัวร์ 3 วัน 2 คืน พร้อมรถ รับส่ง สนามบิน + ทริปเที่ยวทะเล เที่ยวเกาะ + ที่พักโรงแรม 2 คืน แบบพิเศษสุดๆ

รายละเอียดโปรแกรม ทัวร์ภูเก็ต 3วัน 2คืน

วันแรก : รับลูกค้าสนามบินภูเก็ต ส่ง โรงแรม ที่พัก

วันที่สอง : ทัวร์กะเฮ เกะราชา เรือสปีดโบ๊ท **หรือเลือก** ทัวร์กะเฮ เรือสปีดโบ๊ท (เลือกอย่างใดอย่างหนึ่ง)

วันที่สาม : รับลูกค้าจากโรงแรม ส่งสนามบินภูเก็ต

แพคเกจทัวร์ภูเก็ต 3วัน 2คืน

รถรับส่งสนามบิน + ที่พัก 2 คืน + ทัวร์เกาะเฮ เกาะราชา เรือสปีดโบ๊ท **หรือเลือก**
ทัวร์เกาะเฮ เรือสปีดโบ๊ท (เลือกอย่างใดอย่างหนึ่ง)

รายละเอียดโปรแกรมทัวร์

| | |
|---|--|
| วันแรก : รับจากสนามบินภูเก็ต + ส่ง โรงแรมที่พัก | |
| เวลา xxx : | รถ PhuketTourHoliday รอรับลูกค้าที่สนามบิน |

***** วันแรก หรือ วันสุดท้าย ลูกค้าสามารถซื้อโปรแกรมทัวร์รอบเมืองภูเก็ต (CityTour 6 ชม) เพิ่มเติมได้ ราคานี้ยังไม่รวมในราคาแพคเกจทัวร์ ******



รถกั๋ง (2-4คน)



รถตู้ (5-12คน)

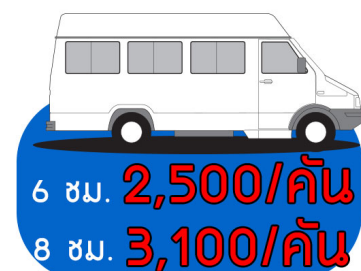

| วันที่สอง : ทัวร์เกาะเฮ เกาะราชา เรือสปีดโบ๊ท (อาหารเช้า + อาหารเที่ยง) แบบจอยทริป | |
|--|--|
| 07.30 น. | รับลูกค้าจากโรงแรมที่พัก (เวลาขึ้นอยู่กับโรงแรมที่ลูกค้าพัก) |
| 08.30 น. | พบกันที่ ท่าเรืออ่าวฉลอง เพื่อเช็คอินพร้อมและรับประทานของว่างและเครื่องดื่ม ซากาแฟ/ไอวัลติน |
| 09.30 น. | เดินทางออกจากอ่าวฉลองด้วยเรือเร็ว สปีทโบ๊ทไปเกาะราชาใหญ่ |
| 10.30 น. | เดินทางถึงเกาะราชาใหญ่ (อ่าวปากตก หรือ อ่าวทื่อ) ไกด์แนะนำโปรแกรมทัวร์ นำท่านเพลิดเพลินไปกับการดำน้ำ Snorkeling ชมแนวปะการัง ปลาสวยงาม บริเวณอ่าวสยาม หรืออ่าวหลา หรืออ่าวขอนแก่น เป็นจุดดำน้ำที่สวยงามที่สุดแห่งหนึ่งบนเกาะราชาใหญ่ (ขึ้นอยู่กับสภาพอากาศและน้ำทะเลแต่ละวันในวันที่เดินทาง) |
| 12.00 น. | เพลิดเพลินไปกับเมนูอาหารกลางวันแสนอร่อยที่ร้านอาหารและมีเวลาสำหรับพักผ่อนตามอัธยาศัย |
| 14.30 น. | เดินทางสู่เกาะเฮ พักผ่อนตามอัธยาศัย และเพลิดเพลินกับบรรยากาศ ทิวทัศน์รอบๆ บริเวณเกาะเฮ |
| 16.00 น. | ออกเดินทางจากเกาะเฮ สู่ท่าเรืออ่าวฉลอง มีบริการผลไม้ชิ้นจำหน่าย |
| 16.30 น. | นำทุกท่านกลับสู่ภูเก็ตด้วยรอยยิ้ม และความประทับใจ |



หรือเลือก ทริปปะเกะเฮ เรือสปีดโบ๊ท

| วันที่สอง : ทัวร์เกาะเฮ เรือสปีดโบ๊ท (อาหารเช้า + อาหารเที่ยง) แบบจอยทริป | |
|---|---|
| 07.30 น. | รับลูกค้าจากโรงแรม/ที่พัก (เวลาขึ้นอยู่กับโรงแรมที่ลูกค้าพัก) |
| 08.30 น. | พบกันที่ ท่าเรือเพื่อเช็คอินพร้อมและรับประทานของว่างและเครื่องดื่ม ชา/กาแฟ/โอวัลติน |
| 09.30 น. | ออกจากท่าเรือเดินทางสู่เกาะเฮโดยเรือเร็ว |
| 10.00 น. | เดินทางถึงเกาะเฮ ดำน้ำตื้นดูปะการัง ปลาสวยงาม |
| 11.30 น. | เดินทางถึง The Coral Beach Club (เกาะเฮ) พักผ่อนตามอัธยาศัย |
| 12.00 น. | รับประทานอาหารกลางวัน |
| 13.00 น. | นำทุกท่านเล่นเครื่องเล่น "แพดเดิลบอร์ด หรือ แคนนูใส" |
| 13.45 น. | ออกเดินทางจากเกาะเฮกลับท่าเรือ |
| 14.00 น. | เดินทางกลับมาถึงท่าเรือ รถตู้พาทุกท่านส่งโรงแรม |

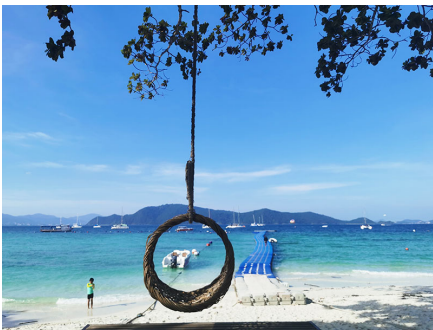

วันที่สาม : รับจากโรงแรม ส่งสนามบินภูเก็ต (อาหารเช้า)

เวลา xxx : รถ Phuket Tour Holiday รับลูกค้าจากโรงแรม ส่งสนามบิน

***** วันแรก ลูกค้ามีเวลาว่างช่วงเย็น สามารถซื้อตั๋วโชว์เพิ่มเติมได้
ราคานี้ยังไม่รวมในราคาแพคเกจทัวร์ ******

ภูเก็ตแฟนตาซีโชว์ (Phuket Fantasea Show)

เปิดเฉพาะ วันอังคาร, ศุกร์ และ อาทิตย์ การแสดง 21:00 น

| | ราคาผู้ใหญ่ | ราคาเด็ก (4-11ปี) |
|---|-------------|-------------------|
| โชว์อย่างเดียว | 1,550 บาท | 1,550 บาท |
| โชว์ + อาหารเย็น (Dinner) | 1,750 บาท | 1,650 บาท |
| ต่างชาติเพิ่ม 300 บาท / Gold seat 350 บาท / รถรับ - ส่ง 350 บาท | | |

คาร์นิวัลเมจิกโชว์ (Carnival Magic Show)

เปิดเฉพาะ วันจันทร์, พุธ, และ เสาร์ การแสดง 21:00 น

| | ราคาผู้ใหญ่ | ราคาเด็ก (4-11ปี) |
|---|-------------|-------------------|
| โชว์อย่างเดียว | 1,900 บาท | 1,900 บาท |
| โชว์ + อาหารเย็น (Dinner) | 2,100 บาท | 2,100 บาท |
| ต่างชาติเพิ่ม 300 บาท / รถรับ - ส่ง 350 บาท | | |



ราคาแพคเกจภูเก็ต 3วัน 2คืน

| โรงแรม Sleep With Me - Patong Beach | | | | |
|-------------------------------------|---------|------------|-----------|------------|
| ห้องพัก | ผู้ใหญ่ | | | เด็ก |
| | พักรู้ | เตียงเสริม | พักรเดียว | เตียงเสริม |
| วันเข้าพัก (16/04/65 - 31/10/65) | | | | |
| Superior Room | 4,000 | 3,700 | 6,500 | 2,600 |
| Deluxe jacuzzi | 4,600 | 3,700 | 7,900 | 2,600 |
| วันเข้าพัก (01/11/65 - 27/12/65) | | | | |
| Superior Room | 5,000 | 4,900 | 7,300 | 3,800 |





| โรงแรม Vapa Hotel – Phuket Town | | | | |
|----------------------------------|---------|------------|-----------|------------|
| ห้องพัก | ผู้ใหญ่ | | | เด็ก |
| | พักรู้ | เตียงเสริม | พักรเดียว | เตียงเสริม |
| วันเข้าพัก (01/11/65 - 30/04/66) | | | | |
| Deluxe Room | 3,700 | 3,600 | 5,500 | 2,500 |





| โรงแรม Seabed Grand Hotel – Phuket Town | | | | |
|---|---------|------------|-----------|------------|
| ห้องพัก | ผู้ใหญ่ | | | เด็ก |
| | พักคู่ | เตียงเสริม | พักเดี่ยว | เตียงเสริม |
| วันเข้าพัก (01/11/65 - 24/12/65) | | | | |
| Superior Room | 4,600 | 4,400 | 7,300 | 3,400 |
| Deluxe Garden View | 4,700 | 4,400 | 7,800 | 3,400 |
| Deluxe Pool View | 4,900 | 4,400 | 8,300 | 3,400 |
| Deluxe Pool Access | 5,300 | 4,400 | 9,000 | 3,400 |
| Deluxe Triple (3 Guests) | 5,500 | 4,400 | 9,500 | 3,400 |
| วันเข้าพัก (25/12/65 - 05/01/66) | | | | |
| Superior Room | 4,800 | 4,400 | 8,000 | 3,400 |
| Deluxe Garden View | 5,000 | 4,400 | 8,500 | 3,400 |
| Deluxe Pool View | 5,300 | 4,400 | 4,700 | 3,400 |
| Deluxe Pool Access | 5,600 | 4,400 | 9,800 | 3,400 |
| Deluxe Triple (3 Guests) | 5,900 | 4,400 | 10,300 | 3,400 |
| วันเข้าพัก (06/01/66 - 31/04/66) | | | | |
| Superior Room | 4,500 | 4,400 | 7,500 | 3,400 |
| Deluxe Garden View | 4,800 | 4,400 | 8,000 | 3,400 |
| Deluxe Pool View | 5,000 | 4,400 | 8,500 | 3,400 |
| Deluxe Pool Access | 5,400 | 4,400 | 9,300 | 3,400 |
| Deluxe Triple (3 Guests) | 5,700 | 4,400 | 9,800 | 3,400 |

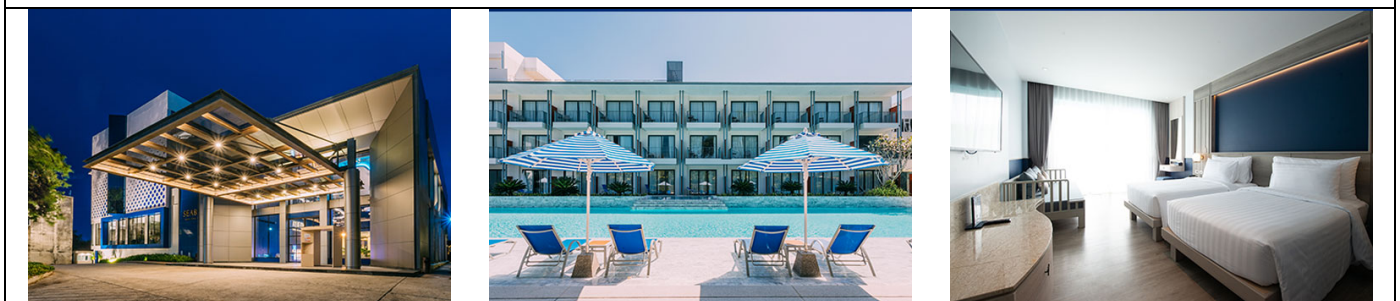

โรงแรม Sino House – Phuket Town

| ห้องพัก | ผู้ใหญ่ | | | เด็ก |
|----------------------------------|---------|------------|-----------|------------|
| | พักคู่ | เตียงเสริม | พักเดี่ยว | เตียงเสริม |
| วันเข้าพัก (01/11/65 - 31/03/66) | | | | |
| Deluxe Room | 4,000 | 3,700 | 5,200 | 2,600 |
| Executive Deluxe | 4,200 | 3,700 | 5,500 | 2,600 |



โรงแรม Holiday Inn Express – Patong Beach

| ห้องพัก | ผู้ใหญ่ | | | เด็ก |
|----------------------------------|---------|------------|-----------|------------|
| | พักคู่ | เตียงเสริม | พักเดี่ยว | เตียงเสริม |
| วันเข้าพัก (01/11/65 - 30/11/65) | | | | |
| Standard Room | 4,900 | 4,800 | 8,300 | 3,600 |
| วันเข้าพัก (01/12/65 - 02/01/66) | | | | |
| Standard Room | 5,500 | 4,800 | 9,500 | 3,600 |
| วันเข้าพัก (03/01/66 - 31/03/66) | | | | |
| Standard Room | 5,300 | 4,800 | 9,000 | 3,600 |
| วันเข้าพัก (01/04/66 - 30/04/66) | | | | |
| Standard Room | 4,800 | 4,800 | 8,000 | 3,600 |

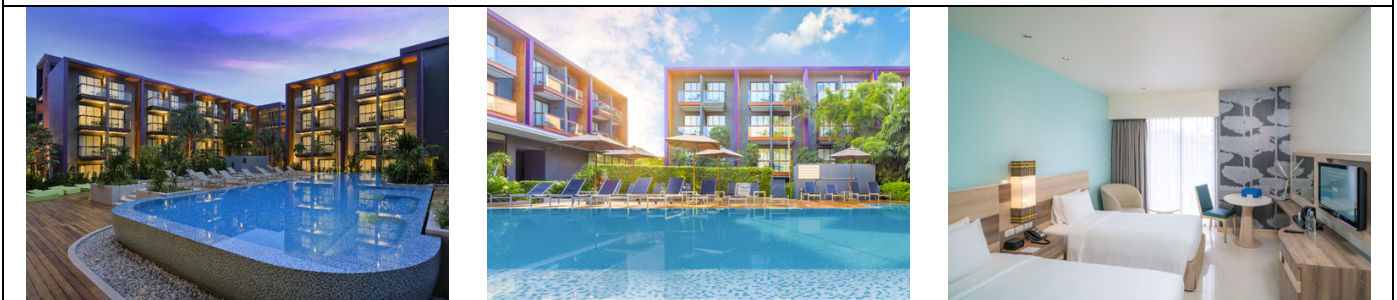

| โรงแรม Nipa Resort – Patong Beach | | | | |
|--|---------|------------|-----------|------------|
| ห้องพัก | ผู้ใหญ่ | | | เด็ก |
| | พักคู่ | เตียงเสริม | พักเดี่ยว | เตียงเสริม |
| วันเข้าพัก (01/11/65 - 30/11/65) , (01/03/66 - 31/03/66) | | | | |
| Deluxe Room | 5,200 | 4,900 | 6,800 | 3,800 |
| Deluxe Pool view | 5,400 | 4,900 | 7,300 | 3,800 |
| Grand deluxe Pool view | 5,600 | 4,900 | 7,800 | 3,800 |
| วันเข้าพัก (01/12/65 - 24/12/65) | | | | |
| Deluxe Room | 5,400 | 4,900 | 7,300 | 3,800 |
| Deluxe Pool view | 5,600 | 4,900 | 7,800 | 3,800 |
| Grand deluxe Pool view | 5,800 | 4,900 | 8,300 | 3,800 |
| วันเข้าพัก (25/12/65 - 10/01/66) | | | | |
| Deluxe Room | 5,600 | 4,900 | 8,300 | 3,800 |
| Deluxe Pool view | 5,900 | 4,900 | 8,800 | 3,800 |
| Grand deluxe Pool view | 6,200 | 4,900 | 9,300 | 3,800 |
| วันเข้าพัก (11/01/66 - 28/02/66) | | | | |
| Deluxe Room | 5,400 | 4,900 | 7,900 | 3,800 |
| Deluxe Pool view | 5,600 | 4,900 | 8,300 | 3,800 |
| Grand deluxe Pool view | 5,800 | 4,900 | 8,800 | 3,800 |
| วันเข้าพัก (01/04/66 - 31/10/66) | | | | |
| Deluxe Room | 4,700 | 4,400 | 6,000 | 3,300 |
| Deluxe Pool view | 4,800 | 4,400 | 6,500 | 3,300 |
| Grand deluxe Pool view | 5,000 | 4,400 | 7,000 | 3,300 |





| โรงแรม Chanalai Garden Resort – Kata Beach | | | | |
|--|---------|------------|-----------|------------|
| ห้องพัก | ผู้ใหญ่ | | | เด็ก |
| | พักคู่ | เตียงเสริม | พักเดี่ยว | เตียงเสริม |
| วันเข้าพัก (01/11/65 - 30/11/65) | | | | |
| Superior Garden View | 6,400 | 5,400 | 11,000 | 4,300 |
| วันเข้าพัก (01/12/65 - 23/12/65) | | | | |
| Superior Garden View | 6,700 | 5,400 | 12,000 | 4,300 |
| วันเข้าพัก (24/12/65 - 14/01/66) | | | | |
| Superior Garden View | 8,200 | 5,400 | 15,000 | 4,300 |





| โรงแรม Chanalai Flora Resort – Kata Beach | | | | |
|---|---------|------------|-----------|------------|
| ห้องพัก | ผู้ใหญ่ | | | เด็ก |
| | พักคู่ | เตียงเสริม | พักเดี่ยว | เตียงเสริม |
| วันเข้าพัก (01/11/65 - 30/11/65) | | | | |
| Deluxe Pool View | 6,200 | 5,400 | 11,000 | 4,300 |
| Grand Deluxe Pool View | 6,700 | 5,400 | 12,000 | 4,300 |
| วันเข้าพัก (01/12/65 - 23/12/65) | | | | |
| Deluxe Pool View | 6,400 | 5,400 | 11,500 | 4,300 |
| Grand Deluxe Pool View | 6,900 | 5,400 | 12,500 | 4,300 |
| วันเข้าพัก (24/12/65 - 14/01/66) | | | | |
| Deluxe Pool View | 7,900 | 5,400 | 14,500 | 4,300 |
| Grand Deluxe Pool View | 8,400 | 5,400 | 15,500 | 4,300 |



โรงแรม Chanalai Romantica Resort – Kata Beach

| ห้องพัก | ผู้ใหญ่ | | | เด็ก |
|---|---------|------------|-----------|------------|
| | พักคู่ | เตียงเสริม | พักเดี่ยว | เตียงเสริม |
| วันเข้าพัก (01/11/65 - 30/11/65) | | | | |
| Superior Pool View | 6,700 | 5,400 | 12,000 | 4,300 |
| Deluxe Pool View | 7,200 | 5,400 | 13,000 | 4,300 |
| วันเข้าพัก (01/12/65 - 23/12/65) | | | | |
| Deluxe Pool View | 6,900 | 5,400 | 12,500 | 4,300 |
| Grand Deluxe Pool View | 7,400 | 5,400 | 13,500 | 4,300 |
| วันเข้าพัก (24/12/65 - 14/01/66) | | | | |
| Deluxe Pool View | 8,400 | 5,400 | 15,500 | 4,300 |
| Grand Deluxe Pool View | 8,900 | 5,400 | 16,500 | 4,300 |

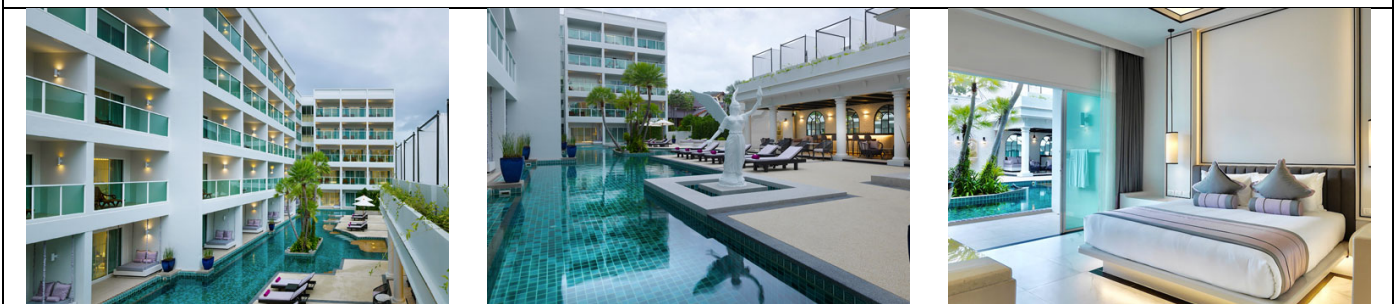

โรงแรม Andamantra Resort & Villa – Patong Beach

| ห้องพัก | ผู้ใหญ่ | | | เด็ก |
|---|---------|------------|-----------|------------|
| | พักคู่ | เตียงเสริม | พักเดี่ยว | เตียงเสริม |
| วันเข้าพัก (01/11/65 - 23/12/65) | | | | |
| Deluxe Room | 4,400 | 4,200 | 7,000 | 3,200 |
| Premium Deluxe | 4,500 | 4,200 | 7,300 | 3,200 |
| Premium Deluxe Ocean | 4,600 | 4,200 | 7,500 | 3,200 |
| Grand Deluxe Ocean | 4,700 | 4,200 | 7,900 | 3,200 |
| Grand Deluxe Honeymoon | 5,000 | 4,200 | 8,500 | 3,200 |
| วันเข้าพัก (24/12/65 - 10/01/66) | | | | |
| Deluxe Room | 6,000 | 5,000 | 10,500 | 3,900 |
| Premium Deluxe | 6,300 | 5,000 | 11,000 | 3,900 |
| Premium Deluxe Ocean | 6,500 | 5,000 | 11,500 | 3,900 |
| Grand Deluxe Ocean | 6,800 | 5,000 | 12,000 | 3,900 |
| Grand Deluxe Honeymoon | 7,000 | 5,000 | 12,500 | 3,900 |
| วันเข้าพัก (11/01/66 - 28/02/66) | | | | |
| Deluxe Room | 4,800 | 4,700 | 8,000 | 3,600 |
| Premium Deluxe | 4,900 | 4,700 | 8,200 | 3,600 |
| Premium Deluxe Ocean | 5,000 | 4,700 | 8,500 | 3,600 |
| Grand Deluxe Ocean | 5,300 | 4,700 | 9,000 | 3,600 |
| Grand Deluxe Honeymoon | 5,600 | 4,700 | 9,800 | 3,600 |



โรงแรม Woraburi Resort – Karon Beach

| ห้องพัก | ผู้ใหญ่ | | | เด็ก |
|---|---------|------------|-----------|------------|
| | พักคู่ | เตียงเสริม | พักเดี่ยว | เตียงเสริม |
| วันเข้าพัก (01/11/65 - 23/12/65) | | | | |
| Superior Room | - | - | - | - |
| Superior Pool view | 5,000 | 4,900 | 7,000 | 3,800 |
| Pool Access | - | - | - | - |
| วันเข้าพัก (11/01/66 - 31/03/66) | | | | |
| Superior Room | - | - | - | - |
| Superior Pool view | 5,200 | 4,900 | 7,800 | 3,800 |
| Pool Access | - | - | - | - |



แพคเกจทัวร์รวม :

- รถรับและส่ง สนามบินภูเก็ต
- ทัวร์เกาะเฮ เกาะราชา เรือสปีดโบ๊ท พร้อมอาหารเที่ยง (จอยกรุป) หรือ ทัวร์เกาะเฮ เรือสปีดโบ๊ท พร้อมอาหารเที่ยง (จอยกรุป) เลือกอย่างใดอย่างหนึ่ง
- โรงแรมที่พัก 2 คืน พร้อมอาหารเช้า (นอนห้องละ 2 ท่าน)
- ประกันภัยการเดินทาง

วิธีการจองทัวร์

โอนเงินมัดจำ 50% ของยอดทั้งหมดเข้าบัญชี ยอดเงินส่วนที่เหลืออีก 50% โอนเงินก่อนเดินทาง 14 วัน

| ธนาคาร | ชื่อบัญชี | ประเภท | เลขบัญชี |
|--|------------------|-----------|--------------|
|  กสิกรไทย | พรพัทธ์ รัชจันท์ | ออมทรัพย์ | 050-299-5669 |
|  ไทยพาณิชย์ | พรพัทธ์ รัชจันท์ | ออมทรัพย์ | 817-224-6653 |

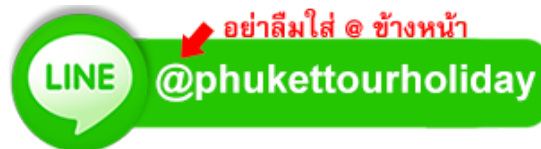



กรมการท่องเที่ยว

ใบอนุญาตประกอบธุรกิจนำเที่ยว

ใบอนุญาต เลขที่ 32/01128

นายทะเบียนธุรกิจนำเที่ยวและมัคคุเทศก์สาขาภาคใต้เขต 2

ออกใบอนุญาตให้ นางสาวพรพัชกร รัชชจันทร์

ทะเบียนนิติบุคคลเลขที่ -

ประกอบธุรกิจนำเที่ยวตามมาตรา 15 แห่งพระราชบัญญัติธุรกิจนำเที่ยวและมัคคุเทศก์ พ.ศ. 2551

ประเภท ในประเทศ

โดยชื่อเป็นภาษาไทยว่า ภูเก็ต ทัวร์ ฮอลิเดย์

หรือชื่อภาษาต่างประเทศว่า PHUKET TOUR HOLIDAY

ซึ่งอ่านเป็นภาษาไทยว่า ภูเก็ต ทัวร์ ฮอลิเดย์

สำนักงานตั้งอยู่เลขที่ 46/103 หมู่ที่ 6

ตรอก/ซอย ถนน ถนน

ตำบล/แขวง รัชฎา อำเภอ/เขต เมืองภูเก็ต

จังหวัด ภูเก็ต รหัสไปรษณีย์ 83000

ใบอนุญาตฉบับนี้มีอายุ 2 ปี นับตั้งแต่วันที่ 19 เดือน สิงหาคม

พ.ศ. 2564 ถึงวันที่ 18 เดือน สิงหาคม พ.ศ. 2566

ออกให้ ณ วันที่ 18 เดือน สิงหาคม พ.ศ. 2564



(นายณภดล อารุธรรมปรีชา)

นายทะเบียนธุรกิจนำเที่ยวและมัคคุเทศก์

สาขาภาคใต้เขต 2

